9. Gmünder Pferdetag
mit verkaufsoffenem Sonntag

am 3. April in Schwäbisch Gmünd

Bummeln und einkaufen ohne Stress und Hektik

Abwechslungsreiches und buntes Programm

Die traditionelle Pferdeprämierung startet um 11 Uhr

Ein abwechslungsreiches und buntes Programm erwartet alle, die sich am Sonntag, 3. April, auf den Weg in die Gmünder Innenstadt machen. Kombiniert wird der „Gmünder Pferdetag“ bereits zum neunten Mal mit einem verkaufsoffenen Sonntag.

Auch in diesem Jahr haben die Touristik und Marketing GmbH und das Ordnungsamt der Stadt Schwäbisch Gmünd wieder ein abwechslungsreiches und buntes Programm für alle Pferdefreunde zusammengestellt.

Um 11 Uhr startet auf dem über 1000 Quadratmeter großen Sandplatz am oberen Marktplatz die traditionsreiche Pferdeprämierung. Nach der Begrüßung und Siegerehrung durch Oberbürgermeister Richard Arnold und dem HGV-Vorsitzenden Dr. Christof Morawitz steht ab 14 Uhr eine bunte Pferdeschau mit vielen Programmpunkten im Mittelpunkt des Geschehens.

Hier engagieren sich unter anderem die großen Pferdesportvereine der Stadt und zeigen ihr Können und ihre Vielseitigkeit. Aber auch Pferdesportler und Reiterhöfe aus der Region und darüber hinaus freuen sich auf ihren Auftritt vor großem Publikum in Gmünd. Das Schauprogramm wird wieder in bewährter Weise vom überregional anerkannten Pferdefachmann, Dr. Hagen Nowottny moderiert.

Steffen Brauchle, Mannschaftsweltmeister und Vizeweltmeister 2009 im Vierspänner im Ponyfahrsport wird sein Können unter Beweis stellen.

Ein „Highlight“ wird sicherlich auch die temporeiche Vorführung der „Salukijagd“ von der Cross-Country-Ranch sein. Der Saluki oder persische Windhund, wohl die älteste Windhundrasse überhaupt, wird seit ewigen Zeiten im orientalischen Raum zur Jagd und Nahrungsgewinnung eingesetzt.

Rassige Araberpferde ziehen die Beute, welche durch ein Fell imitiert wird, in großer Geschwindigkeit über den Parcours. Bei dieser Hetz- und Verfolgungsjagd kann der Anmut und die Eleganz aber auch die Schnelligkeit der Araberpferde und der Salukis aus nächster Nähe bewundert werden.

Mit dabei sind auch wieder die beliebten Shire Horses und Clydesdales vom Dudelhof und dieses Jahr auch dabei, ist der Reitstall Petra aus Nördlingen. „Western Pleasure“ zeigt Nicole Bondzio-Haas, Westerntrainerin C aus Spraitbach.

Welche Kraft in einem Pferd steckt kann man eindrucksvoll beim Tauziehen Mensch gegen Pferd mit Klaus Ebert aus Wilflingen erleben, welcher auch die ungarische Post in einer rasanten Darbietung vorstellt. Für das Tauziehen werden noch entsprechend kräftige Gegner gesucht, welche sich beim i-Punkt in Schwäbisch Gmünd zur Teilnahme anmelden können. Auf dem Johannisplatz und dem Unteren Marktplatz gibt es auch in diesem Jahr wieder allerlei rund ums Pferd: Ponyreiten für Kinder und Vorführungen traditioneller Handwerkskünste wie die des Hufschmieds, Seilers, Korbflechters und des Sattlers kann man hier hautnah erleben.

Ein Spaß für Jung und Alt sind die angebotenen Rundfahrten mit der Pferdekutsche durch die historische Innenstadt. Diese und viele weitere Attraktionen sorgen für einen abwechslungs- und erlebnisreichen Tag für die ganze Familie.

Natürlich kommt auch das leibliche Wohl für die Besucher nicht zu kurz. Neben der bewährten Verköstigung durch den Bauernmarktverein und des Kreislandfrauenvereins ist auch die AOK Schwäbisch Gmünd mit ihrem Gesundheitsmobil und einer mobilen Küche beim Gmünder Pferdetag vor Ort. Unter dem Motto „Gesundheit trifft Gourmet“ können die Besucher von 11 bis 14 Uhr hautnah in der Showküche miterleben, wie kulinarische Köstlichkeiten der mediterranen Küche kreiert werden. Beim AOK Gesundheitsmobil werden Körperfettanalysen und Ernährungsberatung angeboten, so dass einem unbeschwerten Start in den Frühling nichts im Wege steht. Schwäbisch Gmünd freut sich auf Ihren Besuch.

Rechtzeitig zum Start in den Frühling findet am 3. April in Schwäbisch Gmünd auch ein verkaufsoffener Sonntag statt. Kombiniert wird der „Gmünder Pferdetag“ bereits zum neunten Mal mit einem verkaufsoffenen Sonntag.

Über 100 Fachgeschäfte der Innenstadt öffnen an diesem Tag von 13 bis 18 Uhr ihre Türen und laden die Besucher zum Flanieren, Schauen und Kaufen ein. Die neueste Mode, die aktuellsten Trends und Farben warten dann auf die Kunden der Gmünder Geschäftswelt.

In allen beteiligten Betrieben stehen den Besuchern Mitarbeiterinnen und Mitarbeiter mit persönlicher Beratung und individuellem Service zur Seite. All diejenigen, die sonst keine Zeit zu einem gemütlichen Einkaufsbummel haben, kommen an diesem Tag bei den Gmünder Einzelhändlern auf ihre Kosten.

Für Pferdefreunde ist der Gmünder Pferdetag ein Muss. Neben der traditionsreichen Prämierung gibt es jede Menge Showeinlagen, bei denen von den kleinsten bis zu den größten Pferderassen die schönsten Exemplare zum Einsatz kommen. Foto: edk

Wir nehmen Ihren alten Teppich in Zahlung
Über 4500 erlesene Teppiche
von klassisch bis modern
1/2 zum Preis
Fachmännische Teppich-Reparatur und -Reinigung
Teppichhaus Isfahan
Bocksgasse 34 • Schwäbisch Gmünd
☎ 0 71 71 / 3 97 78

AUTOHAUS Baur
Ihr Mobilitätspartner
Anhänger - Arizona Polyhaube
Aktionspreis 3.677,00 €
gültig bis 31. 3. 2011, zzgl. Fracht/Brief 284,- €
WM meyer Fahrzeugbau AG
Anhängercenter Mutlangen
Telefon 07171/104460

UNSERE AKTION ZUM VERKAUFSOFFENEN SONNTAG
Auf alle Sonnenbrillen 20%
Besser sehen Besser hören
Stertz
Bocksgasse 15
73525 Schwäbisch Gmünd

Einkaufen ohne Alltagsstress – das bietet der verkaufsoffene Sonntag, zu dem die Mitglieder des Gmünder Handels- und Gewerbevereins im Rahmen des 9. Pferdetages einladen. Foto: hs

Für musikalische Umrahmung ist beim 9. Gmünder Pferdetag wie immer gesorgt. Foto: edk

Neu eingetroffen!
Wellensteyn-Jacken für Herren und Damen. Bei Röttele.
WELLENSTEYN
JACKE SUBMARINE
nur 179,95
winddicht
wasserdicht
atmungsaktiv
ultraleicht
Kragen mit Riegel verschließbar
4 aufgesteppte Taschen
verstellbarer Taillen-Riegel
verschweißte Nähte
Verkaufsoffener Sonntag
am 03. April 2011, 13–18 Uhr
RÖTTELE
MännerMode
Kalter Markt 27 · 73525 Schwäbisch Gmünd
Telefon 07171 92592-0 · www.roettele.de
Unsere Öffnungszeiten
Mo.-Fr. 9–19 Uhr
Sa. 9–18 Uhr
Parken direkt gegenüber

9. Gmünder Pferdetag
mit verkaufsoffenem Sonntag

am 3. April in Schwäbisch Gmünd

Bummeln und einkaufen ohne Stress und Hektik

Das alles...
Stadtpläne
Konzertkarten
Zimmervermittlung
Gutscheine
Eintrittskarten
Stadtführungen
Informationen
und noch viel mehr…
iPunkt Schwäbisch Gmünd
Marktplatz 37/1 · 73525 Schwäbisch Gmünd
Tel.: 07171/603 4250 · Fax: 07171/603 4299
tourist-info@schwaebisch-gmuend.de
www.schwaebisch-gmuend.de

GRUSSWORT VON OB ARNOLD, DR. MORAWITZ UND MARKUS HERRMANN

Ein Termin mit Tradition in Gmünd

Endlich ist er da: Der lang herbeigesehnte Frühling und mit ihm der neunte Gmünder Pferdetag mit verkaufsoffenem Sonntag. Diese Veranstaltung ist mittlerweile zur Tradition in Schwäbisch Gmünd geworden. Bereits die vergangenen Jahre haben gezeigt, dass sich der Pferdetag mit einem Einkaufsbummel durch die historische Innenstadt von Schwäbisch Gmünd wunderbar verbinden lässt.

Am Sonntag, 3. April, ist es wieder soweit: Der historische Marktplatz verwandelt sich in einen über 1000 Quadratmeter großen Pferdeparcours und lässt die Herzen aller Pferdefreunde höher schlagen. Bereits ab 11 Uhr werden direkt vor dem Rathaus die schönsten und edelsten Pferde der Region von einer Jury bewertet und prämiert. Ab 14 Uhr findet auf dem oberen Marktplatz ein buntes Schauprogramm des Pferdesports statt. Atemberaubende Auftritte werden Jung und Alt in ihren Bann ziehen und beim Ponyreiten oder bei Kutschfahrten durch die Gmünder Altstadt nicht nur Kinderaugen leuchten lassen. Auch traditionelle Handwerkskünste wie zum Beispiel die des Hufschmieds oder Sattlers werden an diesem Tag lebendig und anschaulich.

Freut sich auf den Pferdetag: OB Richard Arnold

Lobt die Fachgeschäfte: Christof Morawitz

Wirbt um Besucher: Markus Herrmann

Zusätzlich findet der erste verkaufsoffene Sonntag des Jahres statt: Über 100 Fachgeschäfte werden von 13 bis 18 Uhr für ihre Kundinnen und Kunden die Türen öffnen und alle Gäste mit aktuellen Trends und der neuesten Frühjahrsmode willkommen heißen. All diejenigen, die sonst keine Zeit zu einer gemütlichen Einkaufstour haben, kommen am 3. April bei den Gmünder Einzelhändlern gewiss auf ihre Kosten. Sie können sicher sein: Der 3. April wird ein abwechslungs- und erlebnisreicher Tag für die ganze Familie. Schwäbisch Gmünd lädt dazu herzlich ein.

Richard Arnold, Oberbürgermeister

Dr. Christof Morawitz, Vorsitzender Handel- und Gewerbeverein

Markus Herrmann, Geschäftsführer Touristik + Marketing GmbH

SCHULE 2011
Der echte Scout
DER DIE DAS
30.- € geschenkt
Hegele
Radgasse 1
* gültig für vorrätige, aktuelle Schulsets

zwergie's
Für Zwerge einfach riesig!
20% auf die gesamte Kollektion von Pferdchen „Paula“ und Esel „Emmi“ von Sterntaler
Ledergasse 16 – 20 · 73525 Schwäbisch Gmünd · Tel. 0 71 71/8 74 17 12

Einst ein mächtiges Streitross

Karin Anger vom Dudelhof-Team präsentiert Shire Horses

Shire Horses ist die größte Pferderasse der Welt, sie können bis zu über 1,90 Meter Stockmaß erlangen und über eine Tonne Gewicht. Einstmals war es ein mutiges Ritterpferd, das seinen Ritter mutig und unerschrocken in die Schlacht trug.
Es bewährte sich nach dem Niedergang der Ritter beim Treideln (Kähne ziehen) später als Zugpferd im Straßenverkehr vor Straßenbahnen und schweren Wagen.
Um die Jahrhundertwende, wo mit zunehmender Industrialisierung Zugmaschinen seine Dienste auf dem Feld und im Straßenverkehr ersetzten, verlor das einst mächtige und stolze Ritter-Streitross seine Daseinsberechtigung.
Nur seiner eindrucksvollen Erscheinung und seiner Eleganz ist es zu verdanken, dass es als Kutschpferd vom englischen Adel und dem reichen Bürgertum geschätzt wurde und so den Sprung ins zwanzigste Jahrhundert schaffte.

Nicht nur Pferdefreunde sind immer wieder beeindruckt, wenn solche Kaliber wie Clydesdales und Shire Horses präsentiert werden. Foto: privat

1950 fast vom Aussterben bedroht

1950 fast vom Aussterben bedroht, erlebte diese einmalige Pferderasse mit Gründung der englischen Shire Horse Society eine neue Blüte und ist heute weltweit wieder sehr zahlreich vertreten.
Bezeichnend für die großen Tiere ist ihr sanftmütiger Charakter und ihre erstaunliche Wendigkeit. Masse mit Klasse, eine starke Rasse.
Das Clydesdale ist der schottische Bruder des Shire Horses. Ihre Blutlinien überschneiden sich und oftmals sind sie optisch nicht voneinander zu unterscheiden.
Das Clydesdale kommt aus den südlichen Regionen Schottlands, das Zentrum ist ein Tal, den der Fluss Clyde durchläuft, der für die Rasse namensgebend war.
Bei den Clydesdales sieht man häufiger sehr mit Stichelhaaren durchzogene Farben, das heisst „roan“ oder große weiße Flecken. Ebenso sagt man von ihnen, sie seien meist kleiner und wendiger.

Einer von nur zwei gekörten Deckhengsten

In Deutschland gibt es insgesamt im Moment nur 70 registrierte Clydesdales, und davon nur zwei gekörte Deckhengste. Einer dieser beiden ist hier am Sonntag in Gmünd zu sehen: Arclid Hillside Legend.
Das Gestüt Dudelhof präsentiert die beiden Rassen. Auf dem Dudelhof werden seit 14 Jahren erfolgreich diese charmanten Rassen gezüchtet. Mit dabei der gekörte Shire Horse Hengst Timberhill Sir James, fünfmaliger deutscher Bundessieger. Der erfolgreichste Shire Horse Hengst Deutschlands.
Vorgestellt werden sie beim Pferdetag in Schwäbisch Gmünd von der Besitzerin Karin Anger und dem Dudelhof Team unter dem Motto „Heavy Horses auf Heavy Metal“.

Verkaufsoffener Sonntag am 3. April
Wir haben für Sie geöffnet!
bäckerei café bistro
bührs
Marktplatz 13 · Schwäbisch Gmünd
Telefon 0 71 71 / 8 92 61
RUDOLPH Wäscheladen
Schwäbisch Gmünd, Marktgässle 7
Telefon 0 71 71/87 55 81
Der Kinderladen
Schwäbisch Gmünd • Marktgässle
Telefon 0 71 71/6 10 34
CASA NUEVE
fashion rules
Postgasse · Schwäbisch Gmünd
Telefon 0 71 71/6 89 98
DIE KLAMOTTE
Inh. Edith Schweigert
Postgasse 9 u. Mühlbergle
73525 Schwäbisch Gmünd
Telefon (0 71 71) 3 61 11
altmann
natürliche mode
Franziskanergasse 4 · 73525 Schwäb. Gmünd
Tel./Fax 0 71 71.6 88 48
Café Spielplatz
Münsterplatz 12
1 Paar Saiten mit Brot 2.- €
styling crew
get in look good
Kalter Markt 18 · 73525 Schwäb. Gmünd · im CityCenter
Telefon 0 71 71/54 44 Ohne Voranmeldung
Stube am Münster
Münsterplatz 12
Telefon (0 71 71) 6 56 90
Gutbürgerliche Küche
Schau 'mal rein.
miedersalon
Mieder I Dessous I Bademoden
Kappelgasse 2, Schwäbisch Gmünd
Telefon (0 71 71) 26 22
Café Exlibris
Im Spitalhof,
Tel. (0 71 71) 87 57 50
Bunter Sommersalat 5.50 €
Leckerer Eiskaffee 3.00 €
Wir wünschen allen Besuchern ein tolles Einkaufserlebnis.
HGV Handel Gewerbe Verein Schwäbisch Gmünd

Zuchtstutenprämierung

Für Warmblut- und Kaltblutpferde sowie Kleinpferde, Ponys und Sonderrassen

Die Stadt Schwäbisch Gmünd veranstaltet am Sonntag, 3. April, ab 11 Uhr ihren alljährlichen Gmünder Pferdetag mit seiner traditionsreichen Pferdeprämierung.
Im Rahmen dieser Veranstaltung findet auf dem Marktplatz vor dem Rathaus eine Zuchtstutenprämierung für Warmblut- und Kaltblutpferde sowie Kleinpferde, Ponys und Sonderrassen statt.
Die Tiere werden von Richtern in den unterschiedlichen Altersgruppen und nach ihren rassetypischen Merkmalen beurteilt. Die Anmeldung läuft über das Landratsamt, Geschäftsbereich Landwirtschaft. Informationen und Formulare sind unter 0 79 61/90 59-39 oder 0 79 61/90 59-0 bzw. per Mail petra.daenzer@ostalbkreis.de erhältlich.
Für die Siegerstuten werden in den Kategorien Warmblut, Kaltblut, sonstigen Rassen und Familien Pokale vergeben. Ebenso erhalten alle teilnehmenden Züchter von der Stadt Schwäbisch Gmünd Preisgelder und Teilnahmeplaketten.

Die Siegerehrung wird wie im vergangenen Jahr Oberbürgermeister Richard Arnold auf dem oberen Marktplatz vornehmen. Foto: edk

9. Gmünder Pferdetag
mit verkaufsoffenem Sonntag

am 3. April in Schwäbisch Gmünd

Bummeln und einkaufen ohne Stress und Hektik

Was die Jury bei der Pferdeprämierung über ihre Tiere sagt, ist für die Züchter immer ein wichtiger Hinweis. Foto: edk

Programm des 9. Gmünder Pferdetages

Pferdeprämierung (Oberer Marktplatz)	
11.00 Uhr	Eröffnung durch Landwirtschaftsdirektor Dr. Hans Börner, Landratsamt Ostalbkreis
11.05–13.45 Uhr	Pferdeprämierung
13.45–14.00 Uhr	Begrüßung durch Oberbürgermeister Richard Arnold und Dr. Christof Morawitz, Vorsitzender des Handels- und Gewerbevereins; anschließend Siegerehrung. Musikalische Umrahmung durch die Bläsergruppe des Reit- und Fahrvereins Schwäbisch Gmünd
Schauprogramm (Oberer Marktplatz)	
14.00 Uhr	Platz einebnen mit ATV (C & S GmbH X Road-House, Gmünd)
14.10 Uhr	Freizeitquadrille Petershof (Andrea, Doris, Susanne und Ute)
14.20 Uhr	Vierer-Koppel (Klaus Ebert, Wilfingen)
14.30 Uhr	Reise durch die Zeit im Damensattel (Reit- und Fahrverein Gmünd)
14.40 Uhr	Rassenschaubild Quadrille (Reitstall Petra, Nördlingen)
14.45 Uhr	„Heavy Horse auf Heavy Metal“, Shire Horses und Clydesdales (Karin Wiggerts, Dudelhof)
14.55 Uhr	Rote Ulanen, berittener Fanfarenzug mit Kesselpauken und Trompeten (Reit- und Fahrverein Heubach)
15.10 Uhr	Sulukis auf der Jagd (Cross-Country-Ranch, Meike Göbel)
15.20 Uhr	Tauziehen – Mensch gegen Pferd (Klaus Ebert, Wilfingen)
15.30 Uhr	Platz einebnen mit ATV (C & S GmbH X Road-House, Gmünd)
15.40 Uhr	Western Pleasure (Nicole Bondzio-Haas, Westerntrainerin C, Spraitbach)
15.55 Uhr	Langer Zügel mit Hengst (Reitstall Petra, Nördlingen)
16.05 Uhr	Dressurcupquadrille (Reit- und Fahrverein Gmünd, Gewinner Ostalb-Dressur-Cup 2010)
16.25 Uhr	Ungarische Post (Klaus Ebert, Wilfingen)
16.35 Uhr	Vierspänner mit Ponys (Steffen Brauchle, Mannschaftsweltmeister und Vizeweltmeister im Einzelwettbewerb 2009)
16.45 Uhr	„Wikinger“ ohne Sattel und Zaumzeug auf Isländerponys (Ponyhof Späh, Lorch)
17.05 Uhr	Springquadrille mit beweglichen Stangen (Cross-Country-Ranch, Meike Göbel)
17.20 Uhr	Gespann mit röm. Kampfwagen (Herbert Haas)
Ende ca. 17.30 Uhr	
13.00–18.00 Uhr	Kutschfahrten; Route: Abfahrt/Ankunft: Marktplatz (Kriegerdenkmal), Marktplatz, Rinderbacher Gasse, Höferlesbach, Kalter Markt, Kappelgasse, Marktplatz (Kriegerdenkmal)

Johannisplatz

Reitstall Edelhof Streichelzoo mit Alpakas und Ponys, Infostand

Thomas Bauer Vorführung: Hufschmiedarbeiten, Pferdeanhänger, Stallbedarf

Reit- und Fahrverein Infostand, Kaffee, Kuchen und Waffeln, Vorführaktionen am Holzpferd, Mitmachaktionen Voltigieren

Hans Lindenhof Infostand Gnadenhof, Biolandprodukte

Kreislandfrauenverband Kaffee und Kuchen

Bio-Markt Nuding Wildspezialitäten, regionale Produkte, Wildschweinragout mit Holzofenbrot

Reit- und Vielseitigkeitsfreunde Ponyreiten im Bereich Prediger, Infostand, Bewirtung, Airbrush für Kinder

Marktplatz

AOK Ostwürttemberg Mobile Küche: Familienfrühstück mit OB Arnold, 11–13 Uhr; Kochshow mit Joe Marra, 14–17 Uhr; Gesundheitsmobil: Körperfettanalyse und Ernährungsberatung

Bauernmarktverein Bewirtung mit Spanferkel, Salzkuchen, Würste

Bühler Agrartechnik + Motorgeräte Landw. Maschinen, Kettensägen, Holzspalter, Rasenmäher, Rasentraktoren, Motorsensen

C & S GmbH X Road House Fahrzeugschau ATV und Quads

Karl Emhart – Seiler und Korbflechter Handwerkliche Vorführungen: Seile und Körbe, Mitmachaktion für Kinder

Katrin Holl Sattlerei, Reit- und Fahrsport

Honiglädle Doris Majer versch. Honig, Bienenprodukte/-kosmetik, Honiglikör, Honigwein, Marmeladen, Gelees

Christel Löffler-Schweizer Reit- und Hundesportartikel

Kolibri Geschenkartikel aus Naturmaterialien

Rosemarie Sharkey Beschriftungen auf Holz und Leder

Käsbär – Bruno Pelaic Alm- und Bergkäsespezialitäten

Siegfried Fischer Lederhüte

SEIT 50 Jahren Ihr Fachgeschäft für modische und bequeme Markenschuhe für Damen und Herren

Verkaufsoffener Sonntag von 13–18 Uhr geöffnet

ara SCHUHMODE, DIE PASST.

rieker ANTISTRESS

Jeder Käufer erhält einen Prosecco

SCHUH-KRAUS
Bocksgasse/Ackergasse

9. Gmünder Pferdetag
mit verkaufsoffenem Sonntag

am 3. April in Schwäbisch Gmünd

Bummeln und einkaufen ohne Stress und Hektik

Heimat für Pferde im Ruhestand

OBERER HALDENHOF

- tierschutz- und artgerechte Gruppenhaltung im Offenlaufstall
- bedarfsgerechte Fütterung durch Fressständer
- täglicher Weidegang
- fachgerechte Betreuung

Stiftung Haus Lindenhof
Oberer Haldenhof
73529 Schwäbisch Gmünd
☎ 07171 85573
haldenhof@haus-lindenhof.de

Stiftung Haus Lindenhof

Nach aktuellem Wissensstand der Meteorologen ist am Sonntag mit warmen 22 Grad zu rechnen. Die Regenwahrscheinlichkeit ist minimal. Also hervorragende Bedingungen für einen Besuch des 9. Pferdetages mit verkaufsoffenem Sonntag. Foto: edk

Verkaufsoffener Sonntag
von 13 -18 Uhr geöffnet

Probeliegen im Matratzen-Studio. Testen Sie die Originale: Swissflex, dormabell, Tempur.

GD KRAUSS
BETTEN - WÄSCHE - WOHLGEFÜHL

Ledergasse 7 · Schwäb. Gmünd · Tel. (0 71 71) 53 33

DAS AGROPLUS 310 AKTIONSMODELL ECO (62 PS / 46 KW).
KOMPAKTE TECHNIK FÜR JEDEN EINSATZ.

KNALLHART KALKULIERT.
Sonderpreis mit Frontlader
27.900.- zzgl. MwSt.

bopp
Landmaschinen
Forst- und Gartentechnik e.K.
Mögglinger Straße 46 · 73560 Böbingen
Telefon 0 71 73 / 92 20 18
info@bopp-technik.de
www.bopp-technik.de

DEUTZ FAHR
VERNUNFT FÜHRT WEITER.

Schwäbisch Gmünder Reit- und Fahrverein – ein Verein wird immer größer

Mit verschiedenen Aktionen auf dem Markt- und Johannisplatz mit dabei

Die intensive Jugendarbeit beim Reit- und Fahrverein Schwäbisch Gmünd e. V. kann sich wirklich sehen lassen. Angefangen mit einer großen Voltigierabteilung, die die Kinder an das Pferd langsam heranführt, geleitet von Heike Saul, Petra Dennochweiler und den vielen Nachwuchshelfern, die den beiden tatkräftig zur Seite stehen, als auch die Zahl der vielen aktiven jugendlichen Reiter ist enorm.

Das hohe Niveau erkennt man auch an den vielen Platzierungen und Preisen im Jahr 2010. So konnten die jugendlichen Reiter auf den vereinseigenen Schulpferden als auch auf Privatpferden in den letzten Jahren auf Turnieren zahlreiche Siege und Platzierungen erreichen. Ohne die beiden Reitlehrer Maria Gold und Joachim Scherr, die täglich für einen reibungslosen Ablauf von Schul- und Pensionsbetrieb sorgen, wäre die qualifizierte Ausbildung von Anfängern wie auch Fortgeschrittenen im Dressur- und Springreiten nicht möglich. Die Quadrille mit Kindern und Jugendlichen des Reitvereins möchte deshalb den Zuschauern auf dem Marktplatz ihr Können zeigen.

Mit seinen derzeit rund 275 Mitgliedern (davon sind zwei Drittel der Mitglieder Kinder und Jugendliche) zählt der Gmünder Reit- und Fahrverein e. V. zu den großen Gmünder Vereinen mit intensiver Jugendarbeit. Die Anlage verfügt über insgesamt 40 Boxen, in denen 30 Pensionspferde und zehn Schulpferde untergebracht sind. Für alle Pferde stehen Koppeln zur Erholung und zum Freilauf zur Verfügung. Der im Jahr 2009 neu gestaltete Sandplatz, der im Jahr 2010 neue erbaute Longierzirkel und ein sehr großer Springplatz (zirka 80 mal 50 Meter) bieten schöne Gelegenheiten, sein Pferd draußen optimal zu trainieren. Aber auch die Halle und das unmittelbar angrenzende, malerische Hölltal sind ideale Möglichkeiten zum Training oder Ausreiten.

Wird noch mehr angeboten?

Neben dem traditionellen Weihnachtsreiten finden jährlich mehrere Intensivkurse und Prüfungen statt. Angefangen vom Basispass bis zum silbernen Reitabzeichen als auch Kinder- und Jugendferienkurse für Neueinsteiger und Könner, Sitzschulungen nach Eckart Meyners sowie auch die Teilnahme am Kinderferienprogramm des Gmünder-Sport-Spaß können gebucht werden.

Beim diesjährigen großen Reit- und Springturnier, das am 16. und 17. Juli stattfindet, gibt es dann wieder Reitsport vom Feinsten zu bestaunen. Neben vielen großartigen Dressur- und Springprüfungen bis zur Klasse M können Sie auch die Reiterinnen und Reiter mit ihren Pferden beim Gmünder Derby sowie der Ostalb Horse Tour 2011 anfeuern.

Diesjährig neu hinzu kommt der diesjährige Dressurcup 2011. Auch hier reiten – wie bei der Ostalb Horse Tour 2011 – verschiedene Teams in mehreren Turnieren eine A-Dressur-Quadrille zu passender Musik. Die Gmünder Dressurcupgruppe war letztes Jahr Gesamtsieger und ist beim eigenen Turnier auf jeden Fall wieder mit vertreten, um seinen Titel hoffentlich verteidigen zu können.

Beim diesjährigen Gmünder Pferdetag werden die Bläsergruppe des Schwäbisch Gmünder Reit- und Fahrvereins e. V., einer Quadrille sowie mit einer Damensattelvorführung (in Zusammenarbeit mit dem R.i.D.) auf dem Marktplatz vertreten sein.

Auf dem Johannisplatz finden zudem Demonstrationen des Hufschmieds Thomas Bauer statt. Er wird vor Ort Pferde mit neuen Hufeisen beschlagen und erklären, warum und wieso die Pferde das alles benötigen. Heike Saul und Petra Dennochweiler werden zusammen mit ihren fleißigen Helfern das Können der Voltigierer auf dem Holzpferd zeigen.

Interessierte Kinder und Jugendliche dürfen sich gerne auch bei der ein oder anderen Mitmachaktion einbringen.

Am Informationsstand mit Kaffee und Kuchen geben die Mitglieder gerne Einblick in die Arbeit des Vereins.

Beim Reit- und Fahrverein Schwäbisch Gmünd wird nicht nur auf hohem Niveau Sport betrieben, sondern man bietet auch eine intensive Jugendarbeit an. Beim Pferdetag präsentieren sich die Reiter und die Bläsergruppe. Foto: privat

NEU

Kindergeburtstag
Ein unvergessliches Erlebnis!
Das natürliche Reitkonzept der Familie Kottmann hat sich in 25 Jahren Reiterferien für Kinder bewährt.

GEBURTSTAG auf dem Edelhof
- Ein Tag voller Abenteuer!
- Pony reiten & Voltigieren
- Lagerfeuer mit Stockbrot
- Nähere Infos unter:

Familie Kottmann
Edelhof
73550 Waldstetten

Reitstall Edelhof
Tel.: 07171—42745
info@edelhof.de
www.edelhof.de

Honda HRX 426C PD
- ✔ höchste Qualität
- ✔ herausragende Mäh- und Fangeigenschaften
- ✔ extrem leise
- ✔ kostenlose Erweiterung der Garantie von 2 auf 5 Jahre bei Kauf bis 30.09.2011**

Zum Aktionspreis von 499,– € statt 659,– €*

* Unverbindliche Preisempfehlung der Honda Motor Europe (North) GmbH.
** Nicht bei Kauf für behördliche oder gewerbliche Zwecke

Verkaufsoffener Sonntag, 3. April 2011, von 13–18 Uhr geöffnet!

HONDA POWER EQUIPMENT
Testsieger
STIFTUNG WARENTEST
TESTSIEGER GUT (2,4)
Im Test: 7 Benzinrasenmäher
Qualitätsurteil: 1 gut
test 5/2007
www.test.de

Jetzt bei Ihrem Honda Fachhändler:
Vollmer Rasenmäher-Zentrale GMBH
Gartentechnik · Gartenmöbel
Dominikus-Debler-Str. 52–54/1
73525 Schwäbisch Gmünd
Tel. 0 71 71/6 19 99 · Fax 6 46 27

Outdoorchef:
Grillvorführung am Samstag, 2. 4. 2011, von 10 bis 17 Uhr, mit dem amtierenden deutschen Grillmeister

MWH-Sonderposten Gartenmöbel

TUI TRAVELStar

Vielfältige Angebote, hervorragende Beratungsqualität und Service auf höchstem Niveau erwarten Sie in unserem TUI TRAVELStar Reisebüro. Sichern Sie sich Ihre persönliche Traumreise und schauen Sie bei uns vorbei.

Städtereise Berlin für die ganze Familie

3* Holiday Inn Express Berlin, Doppel mit 2 Zustellbetten/ Frühstück, Bahnanreise 2. Klasse ab/bis Schwäbisch Gmünd, Musicalkarten „We will rock you" & City Circle Tour mit 16 Stopps
2 Erwachsene + 2 Kinder bis 14 Jahre
4 Nächte z. B. 18. 8.–22. 8. 2011
ab 794 €

Weitere Angebote erhalten Sie bei uns im:

TUI TRAVELStar Reiseland
Postgasse 3
73525 Schwäbisch Gmünd
Telefon 071 71/3 03 30
Fax 071 71/6 87 80
info@reisebuero-gmuend.de
www.reisebuero-gmuend.de

AOK-Familienfrühstück
mit Dr. Joachim Bläse
So., 3. April 2011 von 11 - 13 Uhr
AOK-Knuspermüsli, Obstspieße, Haferflockenwaffeln

Kochshow mit Profikoch Joseph Marra
Moderation: Markus Herrmann
So., 3. April 2011 von 14 - 17 Uhr

Schwäbisch Gmünd · Marktplatz · AOK-Gesundheitsmobil

Hautnah miterleben, wie Profikoch Joseph Marra kulinarische Köstlichkeiten der mediterranen Küche zaubert. Es werden drei Gänge gekocht, die als Kostproben an die Zuschauer verteilt werden.

Gesundheit in besten Händen

AOK – Die Gesundheitskasse Ostwürttemberg
www.aok-bw.de/owb
AOK Die Gesundheitskasse.

9. Gmünder Pferdetag
mit verkaufsoffenem Sonntag

am 3. April in Schwäbisch Gmünd

Bummeln und einkaufen ohne Stress und Hektik

Kochprofis in die Töpfe schauen

Im Rahmen des Gmünder Pferdetages findet auf dem Marktplatz wieder eine große Koch-Show statt

Im vergangenen Jahr war die AOK-Kochshow auf dem Gmünder Marktplatz der „Renner". Deswegen wird es auch in diesem Jahr, am 3. April, wieder eine Live-Kochshow mit Joe Marra geben.
Genussvolles und gesundes Gourmet-Kochen heißt die Devise am Sonntag, 3. April. Neben wertvollen Tipps vom Profi rund ums Kochen gibt es für die Zuschauer Kostproben der Menüs.
Dabei sollen die Mischung aus frischen Zutaten und einfachen, aber vielseitigen Rezepten die Lust aufs Selberkochen wecken.
Beim Kochen gibt der Küchenexperte zusätzlich Tipps, wie Einsteiger und Hobbyköche die Alltagsküche vielseitig, lecker und trotzdem einfach gestalten können.
Während viele Meisterköche ihre Rezepte „geheim" halten, will Marra aus seiner guten Küche kein Geheimnis machen. Sein Küchenmotto lautet: „Genialität liegt in der Einfachheit!" Und eine weitere Botschaft, die Joe Marra mit der AOK vermitteln will: Gesund schmeckt besser!
Um mit dem alten Vorurteil aufzuräumen, dass gesundes Essen nicht schmeckt, können sich alle Feinschmecker und Genießer beim Showkochen selbst davon überzeugen. Denn die Zuschauer dürfen die verschiedenen Gerichte natürlich auch probieren und, wenn sie wollen, die Rezepte zum Nachkochen mit nach Hause nehmen. Die Kochshow beginnt um 14 Uhr, doch bereits ab 11 Uhr beginnt das Event mit einem Familienfrühstück, ein „Erlebnisfrühstück" wie Susanne Schwarz, Ernährungsexpertin der AOK sagt. Hier gibt es Anregungen zu leckeren Frühstückssnacks, für eine entspannte Familienatmosphäre und Informationen, warum das Genießen am Frühstückstisch für das gesunde Aufwachsen der Kinder so wichtig ist. Hintergrund dieser Aktion ist die AOK-Familienstudie, die an diesem Vormittag ebenfalls vorgestellt wird. Diese Studie hat ermittelt, dass nur noch 64 Prozent der Eltern regelmäßig mit ihren Kindern zusammen frühstücken. Dabei sei gerade der gemeinsame Frühstückstisch wichtig für den erfolgreichen Start in den Tag. Als weitere Folge dieser Aktion sind bei der AOK Veranstaltungen als Kochwerkstatt geplant. Am 3. April können Eltern und Kinder zusammen mit den AOK-Ernährungsberaterinnen und dem Ersten Bürgermeister Joachim Bläse von 11 bis 13 Uhr Müsli, Obstspieße und Waffeln selbst zubereiten. Anschließend wird gemeinsam gefrühstückt.

Auch in diesem Jahr gehört die Kochshow der AOK mit Joe Marra zum Programm des Gmünder Pferdetages. Foto: hs

Am langen Zügel

Karlheinz Grundler kommt nach Gmünd

Karlheinz Grundler jun. ist seit 1993 aktiv an der Aus- und Weiterbildung von Pferd und Reiter im eigenen Familienbetrieb in Nördlingen beteiligt.
Nach seinem Ausflug in die Pferdeshow und Zirkuswelt, wo er unter anderem bei „Der Zauberwald" war, brachte er viele neue Ideen mit nach Hause.
Vor allem seine freundliche und offene Art machen ihn zu einem sehr beliebten und verständnisvollen Reitlehrer und Barockpferdeausbilder.
Karlheinz Grundler jun. unterrichtet neben klassischer Dressur auch Zirzensik und Bodenarbeitskurse.
Und hat somit schon viele Pferdebesitze, auch über die Grenzen Bayerns hinaus in die Kunst der Zirzensik eingeweiht.
Seine Liebe zu den Barockpferden und zum Showreiten lassen sich jedoch nicht verbergen. Auf vielen Pferdemessen wie Consumenta oder Pferd International ist das Showteam Grundler regelmäßig vertreten.
Letztes Jahr war er mit seinem Friesenhengst Baby in London und Ludwigsburg bei der Royal Horse Gala gebucht.
Vertrauen, Liebe und Konsequenz sind die Stützpfeiler der Pferdeausbildung, und mit viel Freude nimmt Karlheinz Grundler diese Aufgabe täglich an. So freut es das Showteam Grundler, alles voran der Chef des Hauses, Karlheinz Grundler jun., sehr, zum erstenmal seine Barockpferde mit nach Schwäbisch Gmünd zu bringen.
Es werden eine Kür am langen Zügel zu sehen sein mit dem Andalusierhengst „Hamal" sowie ein Rasenbild mit Friese/Andalusier und Lipizzaner.
Mehr Infos über das Showteam unter www.reitstall-petra.eu oder unter 09081/4584

Karlheinz Grundler gilt als ein Star der Pferdeszene. In Gmünd zeigt er eine Kür am langen Zügel. Foto: privat

Die Gmünder Geschäftswelt hat sich wieder eine große Menge an interessanten Aktionen ausgedacht, um die Besucher des verkaufsoffenen Sonntags während ihres Einkaufs auch noch gut zu unterhalten. Foto: edk

Großer Räumungsverkauf
Schuhe und Mode
alles stark reduziert!
enzo
Schuhe & Mode
Marktplatz 13 · Schwäb. Gmünd

PAULANER
Wirtshaus
Verkaufsoffener Sonntag 3. April
Spanferkelbraten mit Sauerkraut und Kartoffelknödel 9,80 €
Durchgehend warme Küche von So 11Uhr - 22Uhr
Paulaner Wirtshaus am Markt
Schwäbisch Gmünd- Tel. 07171/8742163
Wir freun uns schon auf euch!

DR. WIESE PFERDEPRAXIS
Mobil (01 62) 8 95 66 01

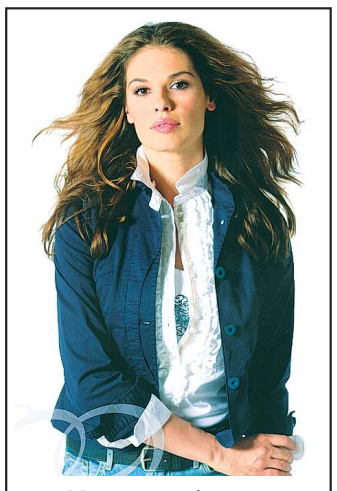
Unsere exclusiven
Frühjahrs-Highlights
werden Sie begeistern!
Unger
Mode & Wäsche
Buhlgässle 4
Schwäbisch Gmünd

MUSTERKÜCHEN ABVERKAUF
Sonderaktion wegen Umbau
Verkaufsoffener Sonntag, 3. April, 13 - 18 Uhr

LEICHT Wohnkaufhaus
Wohnkaufhaus LEICHT
Kalter Markt 25
Schwäbisch Gmünd
Telefon 07171 - 1070
Montag - Freitag 10 - 19 Uhr
Samstag 9.30 - 16 Uhr

9. Gmünder Pferdetag und verkaufsoffener Sonntag am 3. April 2011

Pferdeprämierungen und weitere tolle Aktionen warten auf Sie. Freuen Sie sich auf Kutschfahrten, Ponyreiten sowie Infostände rund ums Pferd.

Kulinarische Leckereien sowie Souvenirs warten auf Sie.

Über 100 Fachgeschäfte der Innenstadt öffnen von 13 bis 18 Uhr ihre Türen und laden die Besucher zum Flanieren, Schauen und Kaufen ein.

Schwäbisch Gmünd

INTERSPORT SCHOELL
SCHWÄBISCH GMÜND
Im City Center
Tel. 07171/927780
Verkaufsoffener Sonntag, 3. April 2011 von 13 – 18 Uhr

9. Gmünder Pferdetag
mit verkaufsoffenem Sonntag

Bummeln und einkaufen ohne Stress und Hektik

am 3. April in Schwäbisch Gmünd

rieker-Tage
Samstag, 2. 4. und
Sonntag, 3. 4. 2011
20%
Nachlass
vom UVP auf alle
rieker-Schuhe
Docker's · superfit · PRIMIGI · Jana · ROHDE · Naturino · KangaROOS · LLOYD · s.Oliver · CONVERSE · PUMA · GEOX · SKECHERS · rieker
– SHOES –
...wo Markenschuhe preiswert sind...
Schwäbisch Gmünd
Parler-Markt

Leere Zigarrenkisten
Sonntag, 3. April 2011
Verkauf mit den St.-Michael-Chorknaben von 13 bis 18 Uhr.
Der Erlös geht an die St.-Michael-Chorknaben in Schwäbisch Gmünd
TABAK UND TREFF
Marktplatz 36
Schwäbisch Gmünd
Tel. 0 71 71/26 86

GEÖFFNET! WIR SIND FÜR SIE DA
müller optik
Bocksgasse 28
73525 Schwäbisch Gmünd

Pepito
teens & kids fashion
10 % Osterhasen-Rabatt
auf reduzierte Saisonartikel vom 3. 4.
(verkaufsoffener Sonntag)
bis Ostersamstag, 23. 4. 2011
Türlensteg 20 · Schwäb. Gmünd
0 71 71 – 8 70 99 75

Schuhhaus Wagner
10 Gutschein 10
10 EURO
Gültig vom 30.03.-03.04.2011. Einlösbar ab einem Einkaufswert von 69.- €. Barauszahlung nicht möglich.

Verkaufsoffener Sonntag
Schwäbisch Gmünd
3. April 2011, 13 - 18 Uhr
HGV Handel Gewerbe Verein Schwäbisch Gmünd
Schwäbisch Gmünd Touristik und Marketing GmbH

Ihr Fachgeschäft mit der großen Auswahl führender Marken.
heidi WÄSCHEMODEN
Schwäbisch Gmünd
Marktplatz, am Rathaus

Schönheit und Schnelligkeit

Mittelöstliche Kombination: Araberhengste und Salukis gemeinsam auf der Jagd

Die Züchterkunst der Araber, die man auch beim arabischen Pferd bewundern kann, manifestiert sich in gleicher Weise im Saluki – in seiner äußeren Schönheit und Eleganz und in seiner großen Schnelligkeit, angepasst an die extremen klimatischen Bedingungen seiner Verbreitungsgebiete.

Der Saluki oder Persische Windhund ist vielleicht die älteste Windhundrasse überhaupt. Die Rasse hat sich über Jahrtausende im Mittleren Osten herausgebildet und ist in ihrem Erscheinungsbild bis heute unverändert geblieben.

Für undenkliche Zeiten war der Saluki – oft zusammen mit einem Falken – für den Orientalen unersetzlich für Jagd und Nahrungsgewinnung. Viele arabische Gedichte preisen Schönheit und Schnelligkeit des Salukis. Als Geschenk Allahs wird er bezeichnet, zum Nutzen und zur Freude gegeben.

Für die Jagd, zum Beispiel auf Gazellen, wurde der Saluki zum Schutze seiner Pfoten und seiner Ausdauer auf dem Pferde- oder Kamelsattel mitgetragen und erst am Jagdort zur eigentlichen Jagd freigelassen. Kurze Strecken ging er jedoch auch neben dem Pferd.

Bereits zur Zeit der Kreuzzüge tauchten Salukis in Europa auf, festgehalten auf Gemälden aus dem Mittelalter. Erst seit Anfang des 20. Jahrhunderts werden sie auch bei uns in Europa gezüchtet. Es gibt den Saluki in vielen Farbvariationen: von cremend Sandfarben über Rot und Grizzle bis zu Schwarz. Befedert mit langem seidigem Haar an den Ohren und der Rute oder auch unbefedert.

Der Saluki ist sanft und sensibel, anhänglich an seine Familie, jedoch nicht ohne Eigenwilligkeit. Die ganze Erscheinung der Rasse soll den Eindruck von Anmut und Ebenmaß und von großer Schnelligkeit und Ausdauer vermitteln, gepaart mit Kraft und Beweglichkeit, im Wesen würdevoll, intelligent und unabhängig.

In Europa werden keine lebendigen Tiere gejagt, sondern die Windhunde zeigen auf Rundbahnen und Freikursen ihren Hetztrieb hinter einem Fell. Bei diesem Schaubild soll der Gang zur Jagd gezeigt werden und auch das Jagdverhalten des Salukis wird durch das Nachziehen des Fells demonstriert.

Die Salukis sind am Sonntag um 15.10 im Programm des Pferdetages zu sehen.

Auf Araberhengsten und mit Salukis als Begleitung – so wurde im Mittleren Osten schon vor mehr als 1000 Jahren gejagt. Wie toll so etwas aussehen kann, können Besucher des Pferdetages am Sonntag um 15.10 Uhr bewundern.
Foto: privat

Aus Freude an der Musik, am Reiten und historischen Uniformen

Berittener Fanfarenzug aus Heubach knüpft an die Tradition des Ulanen-Regiments König Karl aus Ulm an

An die Tradition des Ulanen-Regimentes König Karl knüpft der berittene Fanfarenzug aus Heubach unter der Leitung von Gerhard Geist (heute Ehrenvorsitzender) und Fritz Beißwanger (1. Vorsitzender) an. Deren beide Großväter waren Anfang des letzten Jahrhunderts bei zwei Eskadrons dieses Regiments die in der Ulmer Ulanenkaserne (Zeughauskaserne) beziehungsweise im umfunktionierten Kloster in Ulm-Wiblingen untergebracht waren.

Bei Prozessionen und Festzügen reiten den Stadtgarden zu Pferd Trompeter-Corps voran, an der Spitze der Kesselpauker. Früher hatten berittene und bespannte Einheiten ein Trompeter-Corps, denn so heißt es: „Musik erfreut das Herz des Soldaten".

Zum Exerzieren in der Friedrichsau, zu Paraden und ins Manöver rückte das Regiment damals mit 600 Pferden aus. Fern von Militarismuss.

Aus der Freude an der Musik, am Reiten, an historischen Uniformen und an der Geselligkeit fand sich in Heubach eine Reitergemeinschaft zusammen, deren derzeitige Vollbesetzung aus acht bis neun Fanfarenblässern, einem Kesselpauker und fünf bis sechs Standarten- und Lanzenreitern besteht. Der Umgangston untereinander ist locker und ungezwungen.

Diszipliniert geht es jedoch in der Öffentlichkeit zu. Schließlich ist ja bekannt aus alter Zeit: „Ein Kavallerist im bunten Rock hatte bei den Damen keine Schwierigkeiten!" – und: „Ulanen tragen stets die Lanze, nicht nur beim Reiten, auch beim Tanze!" Die Kopfbedeckung ist die Tschapka aus schwarzlackiertem Leder mit dem württembergischen Wappen im Beschlag. Sie trägt auf dem Hals einen viereckigen Deckel. Die Tschapka wurde schräg an das rechte Ohr angesetzt. Dies hatte den Hintergrund, dass so verhindert wurde, dass die Tschapka durch den an der linken Seite des Deckels für Paradezwecke angesteckten Haarbusch ein Übergewicht nach links bekam.

Der Busch war bei Offizieren ein weiß mit schwarz-roter Büffelhaarbusch, bei Unteroffizieren war es ein weißer, oben schwarz roter, bei Mannschaften ein weißer und bei Trompetern ein roter Rosshaarbusch.

Der blaue Waffenrock nennt sich Ulanka, dieser wird bei Paraden mit dem V-förmigen roten Brustteil mit den zweimal sechs Knöpfen (Kompasseln) versehen.

Bewaffnet war das Regiment zu jener Zeit mit Lanzen, dem Kavallerie-Degen KD 1889, der württembergischen Kavalleriepistole 1862 später Reichsrevolver, dann Pistole 08 und Karabinern. Die Blankwaffen führt man heute mit, die Schusswaffen sind „auf Kammer" abgelegt. Der Blick auf die beiden Standarten soll zeigen, dass die Reiter aus Heubach kommen und die Tradition der Ulmer Ulanen fortführen.

So hatte man sich Soldaten im 19. Jahrhundert vorzustellen: Mit demTschapka genannten Helm, Federbusch, bewaffnet mit Säbeln und natürlich beritten. Beim 9. Gmünder Pferdetag sind sie morgen um 14.55 Uhr zu sehen.
Foto: privat